

令和4年度 第2回

高齢者住みかえ支援相談員 養成講座

Zoomによる オンライン開催

高齢化が進む中で、高齢者夫婦や単身高齢者から、交通の便の良い場所への転居や高齢者施設への入居などの住み替えの相談が増加しています。
そのような相談に、希望に沿った住み替えを支援ができるよう、介護保険制度や高齢者向け住宅等の知識を有する相談員の養成を目的として、本講座を開催します。

日程

4日間(講義3日+修了試験1日)

講義 2023年(令和5年)

2/3(金)、2/10(金)、2/17(金)

いずれも9:30~16:30

修了試験 3/3(金) 午後

- ※ カリキュラムは裏面をご覧ください(変更となる場合がございます)。
- ※ 従来の講座で実施していた高齢者施設の見学を、新型コロナウイルスの流行を踏まえ見合わせています。

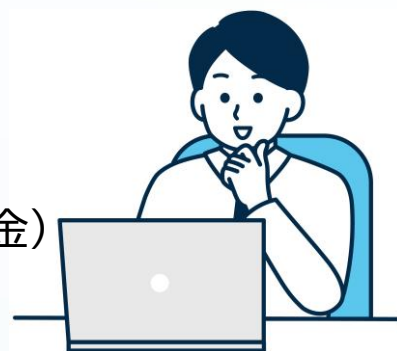

会場

Zoomによるオンライン開催

- ・ クリアな音声で受講ができるよう、ヘッドセット(イヤホンマイク)の使用や、静かな場所での受講をお願いします。
- ・ Zoomの使用方法につきましては、事前に各自Web等でご確認ください。

受講料

35,000円(税込・全4日間の受講料)

定員

30名(応募者多数の場合は、先着順になります)

対象

- ・ 高齢者の住み替えの相談や支援業務に従事する方、従事を予定している方
- ・ その他高齢者の住まい方に関する知識の習得を希望する方

特典

本講座を修了した相談員を配置した事業所については「高齢者住みかえ支援事業所」として登録し、(公社)かながわ福祉サービス振興会が運営するサイト「生活支援情報サービスかながわ」において公表します。
※登録費用が掛かります。

専用ページ QRコード

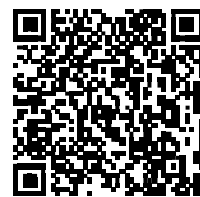

申込

ホームページから

右上のQRコード又は
以下のURLからお申し込みください。

FAXから

裏面の申込書にご記入の上、
お申し込みください。

主催：一般社団法人かながわ福祉居住推進機構 共催：公益社団法人かながわ福祉サービス振興会
ホームページ(24時間受付) www.kanaju.org
【お問い合わせ】 電話(水・土日祝除<10:00~16:00) 045-264-4784

カリキュラム (予定)

講師の都合等により予定が変更される場合があります。ご了承ください。

日程	時間	科目
令和5年 2/3 (金)	9:30~16:30	<ul style="list-style-type: none">・オリエンテーション・高齢者住みかえ支援事業所の役割・介護保険に関する基礎知識・法令遵守・職業倫理に関する事項・個人情報保護法に関する基礎知識
2/10 (金)	9:30~16:30	<ul style="list-style-type: none">・高齢者向け住宅に関する基礎知識・有料老人ホームに関する基礎知識・サービス付き高齢者向け住宅に関する基礎知識・高齢者虐待防止法に関する基礎知識
2/17 (金)	9:30~16:30	<ul style="list-style-type: none">・成年後見制度に関する基礎知識・高齢者の身体機能の特性・トラブル事例とその解決方法・宅地建物の取引に関する基礎知識
3/3 (金)	15:30頃から1時間	修了試験

FAX申込書

令和4年度第2回 高齢者住みかえ支援相談員養成講座

送信先FAX番号: **045-264-4785** お申込期限: 令和5年1月25日(水)

(□に✓をつけてください)

申 込 日	年	月	日
フリガナ			
お 名 前			
生 年 月 日	年	月	日
職 業 (1つだけ選択)	<input type="checkbox"/> 経営者 <input type="checkbox"/> 管理者 <input type="checkbox"/> 介護職員 <input type="checkbox"/> 生活相談員 <input type="checkbox"/> 看護職員 <input type="checkbox"/> ケアマネージャー <input type="checkbox"/> 不動産業者 <input type="checkbox"/> 施設紹介業者 <input type="checkbox"/> その他()		
勤 務 先 名 称			
業 種 (1つだけ選択)	<input type="checkbox"/> 居宅介護支援 <input type="checkbox"/> 訪問介護 <input type="checkbox"/> 通所介護 <input type="checkbox"/> 特定施設・サービス付き高齢者向け住宅 <input type="checkbox"/> 特別養護老人ホーム <input type="checkbox"/> 不動産業 <input type="checkbox"/> 施設紹介業 <input type="checkbox"/> その他()		
連 絡 先	E-mail (□勤務先 □個人) @		
	FAX (□勤務先 □個人)		
緊 急 連 絡 先	TEL (□勤務先 □個人)		
メールマガジン配信	<input type="checkbox"/> 希望する <input type="checkbox"/> 希望しない		
講座を知ったきっかけ			
該当する場合は✓をつけてください	<input type="checkbox"/> かながわ福祉サービス振興会会員 <input type="checkbox"/> かながわ福祉居住推進機構会員 <input type="checkbox"/> かながわ高齢者住まい連絡協議会会員 <input type="checkbox"/> 高齢者住みかえ支援相談員		

※ 先着順に受け付けます。受付後、事務局からご連絡いたします。

※ ご記入いただいた情報は、当機構の個人情報保護方針に基づき厳重に管理し、本講座の運営のためのみに取り扱います。